



ЭКСПРЕСС - УХОД

# МАСКИ ДЛЯ ЛИЦА

# ЭКСПРЕСС - УХОД

## БЫСТРОЕ ДЕЙСТВИЕ, ВИДИМЫЙ РЕЗУЛЬТАТ

ТОНКИЕ МАСКИ НА ШЕЛКОВОЙ, ТКАНЕВОЙ ИЛИ НЕТКАНОЙ ОСНОВЕ ПРЕКРАСНО ПРИЛЕГАЮТ, ПОВТОРЯЯ КОНТУРЫ ЛИЦА. ПРИ ЭТОМ АКТИВНЫЕ КОМПОНЕНТЫ РАСТВОРА МАСКИ ВЕЛИКОЛЕПНО ПРОНИКАЮТ В ГЛУБИНУ КОЖНЫХ ПОКРОВОВ.



### ТИП КОЖИ

ВСЕ ТИПЫ КОЖИ, ВКЛЮЧАЯ ЧУВСТВИТЕЛЬНУЮ И ГИПЕРЧУВСТВИТЕЛЬНУЮ

### РЕШЕНИЕ ПРОБЛЕМ

Зависит от вида маски

- ТОНКАЯ, ЧУВСТВИТЕЛЬНАЯ, РАЗДРАЖЕННАЯ КОЖА
- КОЖА С ПРИЗНАКАМИ УВЯДАНИЯ
- ОБЕЗВОЖЕННАЯ КОЖА
- «СТРЕССОВАЯ КОЖА, ТУСКЛЫЙ ЦВЕТ ЛИЦА
- ПРОФИЛАКТИКА РАННЕГО СТАРЕНИЯ
- ПОСЛЕ ТРАВМИРУЮЩИХ И АППАРАТНЫХ ПРОЦЕДУР



### РЕЗУЛЬТАТЫ

Зависят от вида маски

- ТОНИЗАЦИЯ КОЖИ, КОРРЕКЦИЯ МЕЛКИХ МОРЩИН
- ЗАМЕДЛЕНИЕ ПРОЦЕССОВ СТАРЕНИЯ
- УВЛАЖНЕНИЕ И УЛУЧШЕНИЕ ЦВЕТА ЛИЦА
- УСТРАНЕНИЕ РАЗДРАЖЕНИЯ, ЭРИТЕМЫ, ОТЕКА, ДИСКОМФОРТА
- СОКРАЩЕНИЕ ПРОЯВЛЕНИЙ УСТАЛОСТИ



## АССОРТИМЕНТ



УСПОКАИВАЮЩАЯ МАСКА  
ПРОТИВ КУПЕРОЗА С  
ПАНТЕНОЛОМ И  
ГИАЛУРОНОВОЙ КИСЛОТОЙ

4516404K



КАРБОКСИТЕРАПИЯ  
МАСКА ПУЗЫРЬКОВАЯ  
"ДЕТОКС И СИЯНИЕ"

4516421K



ТКАНЕВАЯ ДЕТОКС  
ТОНИЗИРУЮЩАЯ МАСКА  
"HOLLYWOOD STAR MASK"

4516426K



ПОДТЯГИВАЮЩАЯ МАСКА С  
ЭФФЕКТОМ ВТОРАЯ КОЖА  
"HOLLYWOOD STAR MASK"

4516425K



ОМОЛАЖИВАЮЩАЯ ТКАНЕВАЯ  
МАСКА С ПЕПТИДАМИ  
«УПРУГОСТЬ И ТОНУС»

4515958K



ГИАЛУРОНОВАЯ ТКАНЕВАЯ  
МАСКА С НИАЦИНАМИДОМ  
«ОБНОВЛЕНИЕ И ЛИФТИНГ»

4515959K



УВЛАЖНЯЮЩАЯ ТКАНЕВАЯ  
МАСКА С ЭКСТРАКТОМ  
ПЕРИЛЛЫ «ЭФФЕКТ ФИЛЛЕРА»

4515957K



ШЁЛКОВАЯ ОМОЛАЖИВАЮЩАЯ  
МАСКА С КОЛЛАГЕНОМ И  
КАРНОЗИНОМ

4501711K



ШЕЛКОВАЯ ДЕТОКС МАСКА С  
АНТИСТРЕССОВЫМ  
ЭФФЕКТОМ

4501712K



ГИАЛУРОНОВАЯ  
ШЁЛКОВАЯ ЛИФТИНГ  
МАСКА С ПЕПТИДАМИ

4501710K



ЭКСПРЕСС УХОД

## ТКАНЕВЫЕ МАСКИ

18+



4516404K

### ПРЕИМУЩЕСТВА

**БЫСТРОЕ ДЕЙСТВИЕ:** УСТРАНЕНИЕ РАЗДРАЖЕНИЯ И ГИПЕРЕМИИ. МОЖЕТ ИСПОЛЬЗОВАТЬСЯ ДЛЯ БЫСТРОГО ВОССТАНОВЛЕНИЯ КОЖИ ПОСЛЕ ПОВРЕЖДАЮЩИХ ПРОЦЕДУР (ФММТ, МИКРОНИДЛИНГ).

**ГИГИЕНИЧНО:** КАЖДАЯ МАСКА УПАКОВАНА В САШЕ

## УСПОКАИВАЮЩАЯ МАСКА ПРОТИВ КУПЕРОЗА С ПАНТЕНОЛОМ И ГИАЛУРОНОВОЙ КИСЛОТОЙ

МАСКА УСПОКАИВАЕТ, СПОСОБСТВУЕТ УМЕНЬШЕНИЮ КРАСНОТЫ И ВОССТАНОВЛЕНИЮ КОМФОРТНЫХ ОЩУЩЕНИЙ, ОКАЗЫВАЕТ СОСУДОУКРЕПЛЯЮЩЕЕ ДЕЙСТВИЕ И ПОМОГАЕТ СОКРАТИТЬ ВЫРАЖЕННОСТЬ КАПИЛЛЯРНОЙ СЕТОЧКИ. ОБЛАДАЕТ АНТИОКСИДАНТНОЙ АКТИВНОСТЬЮ, ЗАЩИЩАЕТ ОТ ПОВРЕЖДАЮЩИХ ЭКОЛОГИЧЕСКИХ ФАКТОРОВ.

### ПОКАЗАНИЯ

- ДЛЯ ВСЕХ ТИПОВ КОЖИ, ВКЛЮЧАЯ ЧУВСТВИТЕЛЬНУЮ И ГИПЕРЧУВСТВИТЕЛЬНУЮ
- РАЗДРАЖЕННАЯ И ПОВРЕЖДЕННАЯ ВНЕШНЕЙ АГРЕССИЕЙ КОЖА, ДИСКОМФОРТНЫЕ ОЩУЩЕНИЯ, «СТРЕССОВАЯ» КОЖА, КУПЕРОЗ, КРАСНОТА
- СУХАЯ, ОБЕЗВОЖЕННАЯ КОЖА
- ПРОФИЛАКТИКА ПРЕЖДЕВРЕМЕННОГО СТАРЕНИЯ
- МАСКА МОЖЕТ ИСПОЛЬЗОВАТЬСЯ ДЛЯ БЫСТРОГО ВОССТАНОВЛЕНИЯ КОЖИ ПОСЛЕ ВОЗДЕЙСТВИЯ ВНЕШНИХ ПОВРЕЖДАЮЩИХ ФАКТОРОВ (СОЛНЦЕ, ВЕТЕР, ХОЛОД)



БЕТА – ГЛЮКАН



РУТИН

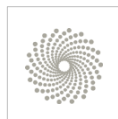

ПАТЕНОЛ



ГИАЛУРОНАТ НАТРИЯ

### РЕЗУЛЬТАТ:

- БЫСТРОЕ УСТРАНЕНИЕ КРАСНОТЫ И ВОССТАНОВЛЕНИЕ КОМФОРТНЫХ ОЩУЩЕНИЙ, ЧУВСТВО СВЕЖЕСТИ
- КОЖА СПОКОЙНАЯ, ГЛАДКАЯ И УВЛАЖНЕННАЯ
- УЛУЧШЕНИЕ ЦВЕТА ЛИЦА, УСТРАНЕНИЕ ПРИЗНАКОВ УСТАЛОСТИ И СТРЕССА
- СОКРАЩЕНИЕ ОТЕЧНОСТИ
- ПРИ РЕГУЛЯРНОМ ИСПОЛЬЗОВАНИИ УМЕНЬШАЕТСЯ ВЫРАЖЕННОСТЬ КАПИЛЛЯРНОЙ СЕТОЧКИ.



ЭКСПРЕСС УХОД

## ТКАНЕВЫЕ МАСКИ

18+



4516421K

### ПРЕИМУЩЕСТВА

**УНИВЕРСАЛЬНОСТЬ:** для любого возраста и типа кожи  
**БЫСТРОЕ ДЕЙСТВИЕ И ВИДИМЫЙ РЕЗУЛЬТАТ**  
**ГИГИЕНИЧНО:** каждая маска упакована в саше  
**СОЧЕТАЕМОСТЬ** с другими косметологическими процедурами (аппаратные методики, массаж и проч.)

## КАРБОКСИТЕРАПИЯ МАСКА ПУЗЫРЬКОВАЯ "ДЕТОКС И СИЯНИЕ"

МАСКА ОКАЗЫВАЕТ ТРОЙНОЕ ДЕЙСТВИЕ: ГЛУБОКО ОЧИЩАЕТ ПОРЫ, УВЛАЖНЯЕТ И НАСЫЩАЕТ КОЖУ КИСЛОРОДОМ. ФОРМУЛА НЕЙТРАЛИЗУЕТ СВОБОДНЫЕ РАДИКАЛЫ, СПОСОБСТВУЕТ УСИЛЕНИЮ ДЕТОКСИКАЦИИ. ВО ВРЕМЯ ИСПОЛЬЗОВАНИЯ НА ПОВЕРХНОСТИ МАСКИ ПОЯВЛЯЮТСЯ ТЫСЯЧИ ПУЗЫРЬКОВ, КОТОРЫЕ ОБРАЗУЮТ СЛОЙ ПУШИСТОЙ ПЕНЫ.

### ПОКАЗАНИЯ

- для всех типов кожи, включая чувствительную
- неровный тон кожи, тусклый цвет лица, загрязненные поры, комедоны
- сниженный тонус, расширенные поры
- недостаток влаги, дискомфортные ощущения, «стрессовая» кожа
- жители мегаполисов и областей с неблагоприятной экологической обстановкой, чья кожа подвергается воздействию внешней агрессии.
- профилактика преждевременного старения



ОПУНЦИЯ  
ДИЛЛЕНИУСА



ЯПОНСКИЙ  
ЛАНДЫШ



ОВСЯНЫЕ ОТРУБИ



КОРЕНЬ  
ПИОНА



ГИАЛУРОНАТ  
НАТРИЯ



ШЛЕМНИК  
БАЙКАЛЬСКИЙ



ЦЕНТЕЛЛА  
АЗИАТСКАЯ

### РЕЗУЛЬТАТ:

- УСТРАНЕНИЕ ПРИЗНАКОВ УСТАЛОСТИ И СТРЕССА
- УЛУЧШЕНИЕ ЦВЕТА ЛИЦА
- ПОВЫШЕНИЕ ТОНУСА И УПРУГОСТИ КОЖИ
- ВОССТАНОВЛЕНИЕ УРОВНЯ УВЛАЖНЕННОСТИ КОЖИ
- УСКОРЕНИЕ ПРОЦЕССОВ РЕГЕНЕРАЦИИ



ЭКСПРЕСС УХОД

## ТКАНЕВЫЕ МАСКИ

18+



4516426К

### ПРЕИМУЩЕСТВА

**УНИВЕРСАЛЬНОСТЬ:** для любого возраста и типа кожи  
**ГИГИЕНИЧНО:** каждая маска упакована в саше  
входит в дуэт с маской 4516425К для полноценного ухода: интенсивная детоксикация в сочетании с увлажнением и подтяжкой

## ТКАНЕВАЯ ДЕТОКС ТОНИЗИРУЮЩАЯ МАСКА "HOLLYWOOD STAR MASK"

ФОРМУЛА ОКАЗЫВАЕТ МНОГОГРАННОЕ ДЕЙСТВИЕ НА КОЖНЫЕ ПОКРОВЫ И ПОМИМО ДЕТОКСИКАЦИИ, ТОНИЗИРУЕТ, УВЛАЖНЯЕТ И УСКОРЯЕТ ВОССТАНОВЛЕНИЕ. БЛАГОДАРЯ ВЫСОКОЙ КОНЦЕНТРАЦИИ АНТИОКСИДАНТОВ, МАСКА ЗАМЕДЛЯЕТ ПРОЦЕССЫ УВЯДАНИЯ И ОБЛАДАЕТ ПРОТИВОВОСПАЛИТЕЛЬНЫМИ СВОЙСТВАМИ. РЕКОМЕНДУЕТСЯ ИСПОЛЬЗОВАТЬ С ПОДТЯГИВАЮЩЕЙ МАСКОЙ С ЭФФЕКТОМ ВТОРАЯ КОЖА "HOLLYWOOD STAR MASK« В РАМКАХ ОДНОЙ ПРОЦЕДУРЫ.

### ПОКАЗАНИЯ

- для всех типов кожи, включая чувствительную
- неровный тон кожи, тусклый цвет лица
- особенно рекомендуется для тусклой, «уставшей» кожи со сниженным тоном
- профилактика преждевременного старения



БАМБУКОВЫЙ  
УГОЛЬ



БЕТА  
ГЛЮКАН



ЭКСТРАКТ  
ЗЕЛЕННОГО ЧАЯ



ШЛЕМНИК  
БАЙКАЛЬСКИЙ



РОМАШКА



ГОРЕЦ  
ОСТРОКОНЕЧНЫЙ



СОЛОДКА



РОЗМАРИН

### РЕЗУЛЬТАТ:

- свежий цвет лица, ровный тон кожи, комфортные ощущения
- увлажнение, повышение тонуса кожи
- уменьшение признаков стресса и усталости
- сокращение тонких линий обезвоженности



ЭКСПРЕСС УХОД

## ТКАНЕВЫЕ МАСКИ

25+



4516425K

### ПРЕИМУЩЕСТВА

**УНИВЕРСАЛЬНОСТЬ:** для любого возраста и типа кожи

**ГИГИЕНИЧНО:** каждая маска упакована в саше

входит в дуэт с маской 4516426K для полноценного

ухода: интенсивная детоксикация в сочетании с увлажнением и подтяжкой

## ПОДТЯГИВАЮЩАЯ МАСКА С ЭФФЕКТОМ ВТОРАЯ КОЖА "HOLLYWOOD STAR MASK"

ФОРМУЛА СНИЖАЕТ ОКСИДАТИВНЫЙ СТРЕСС И ЗАМЕДЛЯЕТ УВЯДАНИЕ, НАПОЛНЯЕТ КОЖУ ВЛАГОЙ, ОМОЛАЖИВАЮЩИМИ И ПИТАТЕЛЬНЫМИ ВЕЩЕСТВАМИ. СПОСОБСТВУЕТ СОКРАЩЕНИЮ ПРИЗНАКОВ УВЯДАНИЯ, СМЯГЧАЕТ И УСПОКАИВАЕТ КОЖУ.

РЕКОМЕНДУЕТСЯ ИСПОЛЬЗОВАТЬ С ТКАНЕВОЙ ДЕТОКС ТОНИЗИРУЮЩЕЙ МАСКОЙ "HOLLYWOOD STAR MASK« В РАМКАХ ОДНОЙ ПРОЦЕДУРЫ.

### ПОКАЗАНИЯ

- для всех типов кожи, включая чувствительную
- стрессовая кожа, недостаток влаги
- тусклый цвет лица, бледность
- особенно рекомендуется для сухой, вялой, атоничной кожи



ПРОТЕИНЫ  
ШЕЛКА



БЕТА  
ГЛЮКАН



ЭКСТРАКТ  
ЗЕЛЕНОГО ЧАЯ



ШЛЕМНИК  
БАЙКАЛЬСКИЙ



EGF  
ФАКТОР



ГОРЕЦ  
ОСТРОКОНЕЧНЫЙ



СОЛОДКА +  
ЦЕНТЕЛЛА



ПАНТЕНОЛ



ГИАЛУРОНАТ  
НАТРИЯ

### РЕЗУЛЬТАТ:

- КОЖА В ТОНУСЕ, ЭЛАСТИЧНАЯ И УПРУГАЯ
- ХОРОШО УВЛАЖНЕНА, СОКРАЩАЮТСЯ ТОНКИЕ ЛИНИИ ОБЕЗВОЖЕННОСТИ
- СВЕЖИЙ ЦВЕТ ЛИЦА, РОВНЫЙ ТОН КОЖИ, КОМФОРТНЫЕ ОЩУЩЕНИЯ
- УМЕНЬШЕНИЕ ПРИЗНАКОВ СТРЕССА И УСТАЛОСТИ



ЭКСПРЕСС УХОД

## ТКАНЕВЫЕ МАСКИ

30+



4515958K

### ПРЕИМУЩЕСТВА

**УНИВЕРСАЛЬНОСТЬ:** ДЛЯ ЛЮБОГО ТИПА КОЖИ  
**ГИГИЕНИЧНО:** КАЖДАЯ МАСКА УПАКОВАНА В САШЕ  
**КОНЦЕНТРИРОВАННАЯ** ФОРМУЛА РАСТВОРА, КАК В СЫВОРОТКАХ  
 ОКАЗЫВАЕТ ВИДИМОЕ ДЕЙСТВИЕ ЗА 1 ПРИМЕНЕНИЕ  
 МОЖНО ИСПОЛЬЗОВАТЬ ПОСЛЕ АППАРАТНЫХ ПРОЦЕДУР

## ОМОЛАЖИВАЮЩАЯ ТКАНЕВАЯ МАСКА С ПЕПТИДАМИ «УПРУГОСТЬ И ТОНУС»

КОНЦЕНТРИРОВАННАЯ ФОРМУЛА ОБЛАДАЕТ МОЩНЫМ ВОССТАНАВЛИВАЮЩИМ ДЕЙСТВИЕМ, СПОСОБСТВУЕТ ЗАМЕДЛЕНИЮ УВЯДАНИЯ, ПОМОГАЕТ СОКРАТИТЬ МОРЩИНЫ, ПОДДЕРЖИВАЕТ ЭЛАСТИЧНОСТЬ, ТОНИЗИРУЕТ И УСКОРЯЕТ ВЫВЕДЕНИЕ ТОКСИНОВ, НАПОЛНЯЕТ ЛИЦО ВЛАГОЙ, ПРИДАЮТ КОЖЕ ЛИЦА РАВНОМЕРНЫЙ СПОКОЙНЫЙ ТОН.

### ПОКАЗАНИЯ

- ДЛЯ ВСЕХ ТИПОВ КОЖИ С ВОЗРАСТНЫМИ ИЗМЕНЕНИЯМИ
- ДРЯБЛОСТЬ, МОРЩИНЫ
- ДЕФИЦИТ ВЛАГИ И ДИСКОМФОРТ, ОСЛАБЛЕНИЕ ЗАЩИТНОЙ ФУНКЦИИ КОЖИ
- СНИЖЕНИЕ СКОРОСТИ ВОССТАНОВЛЕНИЯ, СТРЕССОВЫЕ СОСТОЯНИЯ КОЖИ
- «ВЯЛАЯ И УСТАВШАЯ» КОЖА, НЕРАВНОМЕРНЫЙ ТОН, ТУСКЛЫЙ ЦВЕТ, ПОТЕРЯ ВНУТРЕННЕГО СИЯНИЯ



ОЛИГО-ПЕПТИД – 1



ОЛИГО-ПЕПТИД – 2



ЭКСТРАКТ ОПУНЦИИ



ЭКСТРАКТ ПИОНА



ЭКСТРАКТ ЦЕНТЕЛЛЫ



ЭКСТРАКТ ОВСЯНЫХ ОТРУБЕЙ



ЭКСТРАКТ ЛАНДЫША



ЭКСТРАКТ ШЛЕМНИКА

### РЕЗУЛЬТАТ:

- ЛИЦО ВЫГЛЯДИТ НАПОЛНЕННЫМ И СВЕЖИМ, КОЖА УВЛАЖНЕНА, ГЛАДКАЯ И СПОКОЙНАЯ, РОВНЫЙ ТОН.
- УХОДИТ ОЩУЩЕНИЕ СЯНУТОСТИ, ШЕЛУШЕНИЕ, РАЗГЛАЖИВАЮТСЯ ТОНКИЕ МОРЩИНКИ И ВОССТАНАВЛИВАЮТСЯ КОМФОРТНЫЕ ОЩУЩЕНИЯ.
- СОКРАЩАЕТСЯ КРАСНОТА, СНИЖАЕТСЯ КОЖНАЯ РЕАКЦИЯ НА ВНЕШНИЕ СТРЕССОРЫ И ЧУВСТВИТЕЛЬНОСТЬ.





ЭКСПРЕСС УХОД

## ТКАНЕВЫЕ МАСКИ

30+



4515959K

### ПРЕИМУЩЕСТВА

**УНИВЕРСАЛЬНОСТЬ:** ДЛЯ ЛЮБОГО ТИПА КОЖИ  
**ГИГИЕНИЧНО:** КАЖДАЯ МАСКА УПАКОВАНА В САШЕ  
**КОНЦЕНТРИРОВАННАЯ** ФОРМУЛА РАСТВОРА, КАК В СЫВОРОТКАХ  
 ОКАЗЫВАЕТ ВИДИМОЕ ДЕЙСТВИЕ ЗА 1 ПРИМЕНЕНИЕ  
 МОЖНО ИСПОЛЬЗОВАТЬ ПОСЛЕ АППАРАТНЫХ ПРОЦЕДУР

## ГИАЛУРОНОВАЯ ТКАНЕВАЯ МАСКА С НИАЦИНАМИДОМ «ОБНОВЛЕНИЕ И ЛИФТИНГ»

КОНЦЕНТРИРОВАННАЯ ФОРМУЛА ОКАЗЫВАЕТ ПОДТЯГИВАЮЩЕЕ, УВЛАЖНЯЮЩЕЕ ДЕЙСТВИЕ, УСКОРЯЕТ ОБНОВЛЕНИЕ И УПЛОТНЯЕТ КОЖУ, СТИМУЛИРУЕТ СИНТЕЗ КОЛЛАГЕНА. СНИЖАЕТ ОКСИДАТИВНЫЙ СТРЕСС, УСПОКАИВАЕТ И БОРЕТСЯ С НЕРАВНОМЕРНЫМ ТОНОМ. ВОССТАНАВЛИВАЕТ СТРЕССОВУЮ КОЖУ, НАПОЛНЯЯ ЕЁ ЭНЕРГИЕЙ .

### ПОКАЗАНИЯ

- ДЛЯ ВСЕХ ТИПОВ КОЖИ
- ВОЗРАСТНЫЕ ИЗМЕНЕНИЯ, МОРЩИНЫ, НЕРАВНОМЕРНЫЙ ЦВЕТ И ТОН КОЖНЫХ ПОКРОВОВ, ВОЗРАСТНАЯ ПИГМЕНТАЦИЯ
- СНИЖЕНИЕ ТОНУСА, ПЛОТНОСТИ И УПРУГОСТИ
- НЕДОСТАТОЧНАЯ УВЛАЖНЕННОСТЬ , ПРИЗНАКИ УСТАЛОСТИ И СТРЕССА

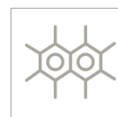

СТВОЛОВЫЕ  
КЛЕТКИ МОРСКОГО  
ФЕНХЕЛЯ



СТВОЛОВЫЕ  
КЛЕТКИ  
СИНЕГОЛОВНИКА

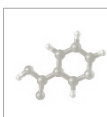

НИАЦИНАМИД



ЭКСТРАКТ  
ОПУНЦИИ



ГИАЛУРОНАТ  
НАТРИЯ



ВИТАМИН B5



ЭКСТРАКТ  
ОВСЯНЫХ ОТРУБЕЙ



ПАНТЕНОЛ



ЭКСТРАКТ  
ЦЕНТЕЛЛЫ



ЭКСТРАКТ  
ЛАНДЫША



ЭКСТРАКТ  
ПИОНА



ЭКСТРАКТ  
ШЛЕМНИКА

### РЕЗУЛЬТАТ:

- ЛИЦО ПОДТЯНУТОЕ, КОЖА БОЛЕЕ ПЛОТНАЯ И УПРУГАЯ, НАПОЛНЕНА ВЛАГОЙ.
- СОКРАЩАЮТСЯ ТОНКИЕ МОРЩИНКИ И УЛУЧШАЕТСЯ ЦВЕТ ЛИЦА.
- УСКОРЯЕТСЯ СКОРОСТЬ ВОССТАНОВЛЕНИЯ.
- УХОЖЕННЫЙ, ОТДОХНУВШИЙ ВИД.



ЭКСПРЕСС УХОД

## ТКАНЕВЫЕ МАСКИ

25+



4515957K

### ПРЕИМУЩЕСТВА

**УНИВЕРСАЛЬНОСТЬ:** ДЛЯ ЛЮБОГО ТИПА КОЖИ  
**ГИГИЕНИЧНО:** КАЖДАЯ МАСКА УПАКОВАНА В САШЕ  
**КОНЦЕНТРИРОВАННАЯ** ФОРМУЛА РАСТВОРА, КАК В СЫВОРОТКАХ  
 ОКАЗЫВАЕТ ВИДИМОЕ ДЕЙСТВИЕ ЗА 1 ПРИМЕНЕНИЕ  
 МОЖНО ИСПОЛЬЗОВАТЬ ПОСЛЕ АППАРАТНЫХ ПРОЦЕДУР

## УВЛАЖНЯЮЩАЯ ТКАНЕВАЯ МАСКА С ЭКСТРАКТОМ ПЕРИЛЛЫ «ЭФФЕКТ ФИЛЛЕРА»

БЛАГОДАРЯ МОЩНОЙ РАСТИТЕЛЬНОЙ ФОРМУЛЕ СОЗДАЕТ ЭФФЕКТ «НАПОЛНЕННОСТИ» КОЖИ, РАЗГЛАЖИВАЕТ МЕЛКИЕ МОРЩИНКИ, ВЫРАВНИВАЕТ ТОН, УСТРАНЯЕТ ПОКРАСНЕНИЯ И ПРИДАЕТ ЛИЦУ УХОЖЕННЫЙ, ОТДОХНУВШИЙ ВИД. СПОСОБСТВУЕТ ММЕНТАЛЬНОМУ ВОССТАНОВЛЕНИЮ БАЛАНСА ВЛАГИ ПОСЛЕ СТРЕССОВЫХ СИТУАЦИЙ И ПОЕЗДОК.

### ПОКАЗАНИЯ

- ДЛЯ ВСЕХ ТИПОВ КОЖИ
- ОБЕЗВОЖИВАНИЕ, СУХОСТЬ, «СТЯНУТОСТЬ» И ДИСКОМФОРТ
- АТОНИЯ И ЛИНИИ ОБЕЗВОЖЕННОСТИ, СНИЖЕНИЕ УПРУГОСТИ И ЭЛАСТИЧНОСТИ
- ЛИЦО ВЫГЛЯДИТ ТУСКЛЫМ И ИЗМОЖДЕННЫМ, СНИЖЕНИЕ ПЛОТНОСТИ КОЖИ
- ПЕРВЫЕ ПРИЗНАКИ ВОЗРАСТНЫХ ИЗМЕНЕНИЙ, ПРОФИЛАКТИКА РАННЕГО СТАРЕНИЯ
- ПРИЗНАКИ УСТАЛОСТИ И СТРЕССА



ЭКСТРАКТ  
ПЕРИЛЛЫ



БЕТА –  
ГЛЮКАН



ЭКСТРАКТ  
ЦЕНТЕЛЛЫ



ЭКСТРАКТ  
РОЗМАРИНА



ПАНТЕНОЛ



ЭКСТРАКТ  
ШЛЕМНИКА



ЭКСТРАКТ  
РОМАШКИ



ЭКСТРАКТ  
ЛАКРИЦЫ



ЭКСТРАКТЫ  
ЗЕЛЕННОГО ЧАЯ И  
ГОРЦА

### РЕЗУЛЬТАТ:

- ЛИЦО ВЫГЛЯДИТ НАПОЛНЕННЫМ И СВЕЖИМ, КОЖА УВЛАЖНЕНА, ГЛАДКАЯ И СПОКОЙНАЯ, РОВНЫЙ ТОН.
- УХОДИТ ОЩУЩЕНИЕ СЯНУТОСТИ, ШЕЛУШЕНИЕ, РАЗГЛАЖИВАЮТСЯ ТОНКИЕ МОРЩИНКИ И ВОССТАНАВЛИВАЮТСЯ КОМФОРТНЫЕ ОЩУЩЕНИЯ.
- СОКРАЩАЕТСЯ КРАСНОТА, СНИЖАЕТСЯ КОЖНАЯ РЕАКЦИЯ НА ВНЕШНИЕ СТРЕССОРЫ И ЧУВСТВИТЕЛЬНОСТЬ.



ЭКСПРЕСС УХОД

## ШЕЛКОВЫЕ МАСКИ

ДЕЙСТВУЮЩИЕ ВЕЩЕСТВА ШЕЛКА ЛЕГКО ПРОНИКАЮТ В ПОВЕРХНОСТНЫЕ СЛОИ КОЖИ, ВОССТАНАВЛИВАЮТ МИКРОПОВРЕЖДЕНИЯ, ВОЗВРАЩАЯ МЯГКОСТЬ И ГЛАДКОСТЬ, А ТАКЖЕ ЯВЛЯЮТСЯ РЕЗЕРВУАРАМИ ВЛАГИ. СПОСОБСТВУЮТ РАЗГЛАЖИВАНИЮ МЕЛКИХ МОРЩИН И ЗАЩИЩАЮТ ОТ ПОВРЕЖДАЮЩИХ ВОЗДЕЙСТВИЙ ОКРУЖАЮЩЕЙ СРЕДЫ.

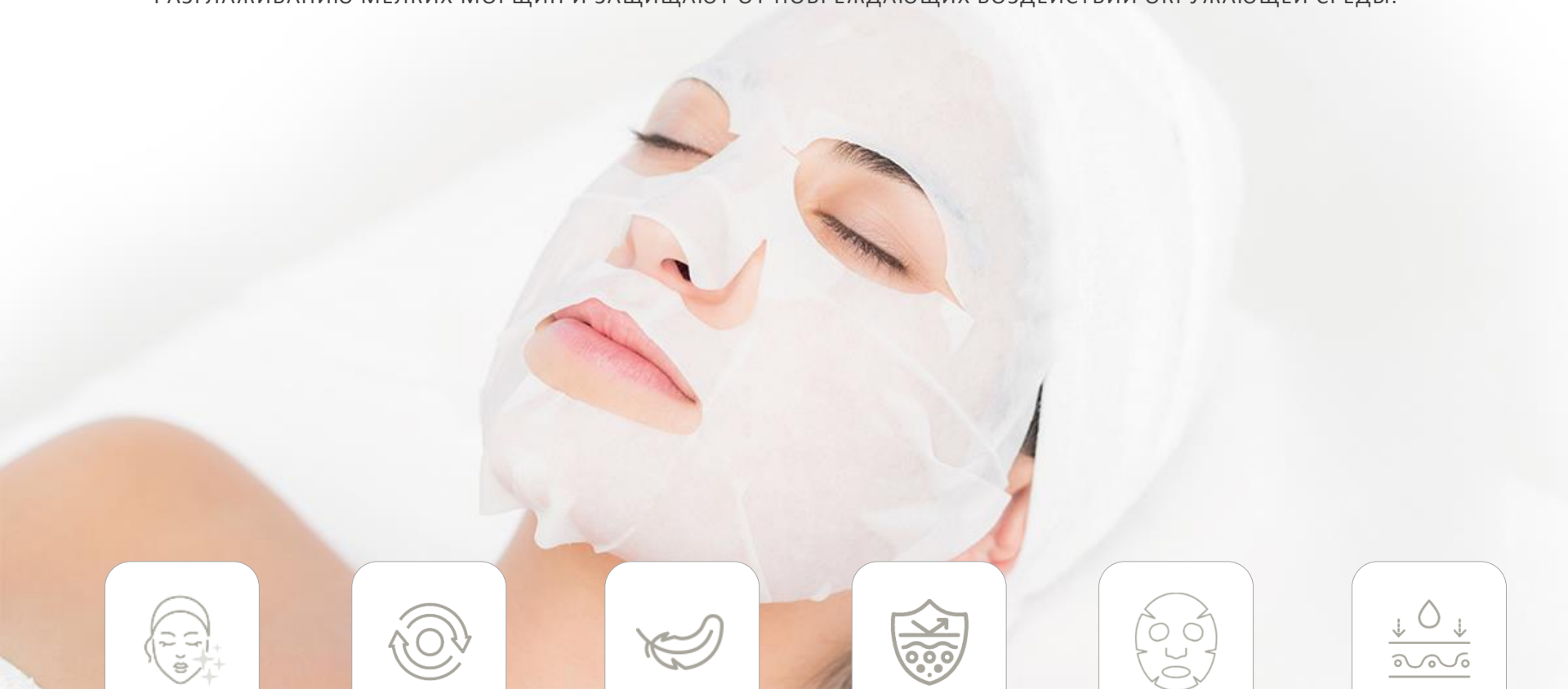

ДЛЯ ВСЕХ ТИПОВ  
КОЖИ



РЕПАРАЦИЯ  
ПОВРЕЖДЕНИЙ КОЖИ



УСПОКАИВАЮЩЕЕ И  
СМЯГЧАЮЩЕЕ Д-Е



ЗАЩИТА КОЖИ ОТ  
ВНЕШНЕЙ АГРЕССИИ



ПЛОТНОЕ  
ПРИЛЕГАНИЕ



ИНТЕНСИВНОЕ  
УВЛАЖНЕНИЕ



ЭКСПРЕСС УХОД

## ШЕЛКОВЫЕ МАСКИ

30+



4501711K

### ПРЕИМУЩЕСТВА

**УНИВЕРСАЛЬНОСТЬ:** ДЛЯ ЛЮБОГО ТИПА КОЖИ  
**ГИГИЕНИЧНО:** КАЖДАЯ МАСКА УПАКОВАНА В САШЕ  
**КОНЦЕНТРИРОВАННАЯ** ФОРМУЛА ОКАЗЫВАЕТ ВИДИМОЕ  
 ДЕЙСТВИЕ ЗА 1 ПРИМЕНЕНИЕ  
**ОСНОВА РАСТВОРА – ГИДРОЛАТ НИМФЕИ**

## ШЁЛКОВАЯ ОМОЛАЖИВАЮЩАЯ МАСКА С КОЛЛАГЕНОМ И КАРНОЗИНОМ

ГОТОВАЯ К ИСПОЛЬЗОВАНИЮ МАСКА ИЗ ТОНКИХ ВОЛОКОН ШЕЛКА, ПРОПИТАННАЯ ГИДРОЛАТОМ НИМФЕИ И КОНЦЕНТРАТОМ АНТИОКСИДАНТНЫХ КОМПОНЕНТОВ. ФОРМУЛА БЛОКИРУЕТ ОКСИДАТИВНЫЙ СТРЕСС И ПОДДЕРЖИВАЕТ СОБСТВЕННЫЕ ЗАЩИТНЫЕ ФУНКЦИИ КОЖИ, СОХРАНЯЯ МОЛОДОСТЬ И ЕСТЕСТВЕННОЕ ЗДОРОВОЕ СИЯНИЕ.

### ПОКАЗАНИЯ

- ДЛЯ КОЖИ ЛЮБОГО ТИПА С ПРИЗНАКАМИ УВЯДАНИЯ И ДЛЯ ПРОФИЛАКТИКИ РАННЕГО СТАРЕНИЯ.
- ДЛЯ ОБЕЗВОЖЕННОЙ, ИСТОНЧЕННОЙ, АТОНИЧНОЙ КОЖИ.
- ДЛЯ ЗАЩИТЫ ОТ ОБЕЗВОЖИВАНИЯ, ВНЕШНЕГО И ОКСИДАТИВНОГО СТРЕССА
- ДЛЯ ЖИТЕЛЕЙ ПРОМЫШЛЕННЫХ ГОРОДОВ И МЕГАПОЛИСОВ, РЕГИОНОВ С ЗАГРЯЗНЕННОЙ ЭКОЛОГИЕЙ.



КАРНОЗИН



КОЛЛАГЕН



ГИДРОЛАТ  
НИМФЕИ



ГИАЛУРОНАТ  
НАТРИЯ



ЭКСТРАКТ  
СОЛОДКИ



СКВАЛАН +  
ВИТАМИН E

### РЕЗУЛЬТАТ:

- ПРИ РЕГУЛЯРНОМ ПРИМЕНЕНИИ СОКРАЩАЮТСЯ МОРЩИНЫ, УМЕНЬШАЕТСЯ ДРЯБЛОСТЬ И ВОССТАНАВЛИВАЮТСЯ ЗАЩИТНЫЕ СВОЙСТВА. ПОВЫШАЕТСЯ СКОРОСТЬ ВОССТАНОВЛЕНИЯ МИКРОПОВРЕЖДЕНИЙ.
- ЛИЦО ПОДТЯНУТОЕ И УХОЖЕННОЕ, ВЫГЛЯДИТ СВЕЖИМ, КОЖА УПРУГАЯ, НАПОЛНЕНА ВЛАГОЙ И ЗДОРОВЫМ ЕСТЕСТВЕННЫМ СИЯНИЕМ.



ЭКСПРЕСС УХОД

## ШЕЛКОВЫЕ МАСКИ

18+



4501712K

### ПРЕИМУЩЕСТВА

**УНИВЕРСАЛЬНОСТЬ:** ДЛЯ ЛЮБОГО ВОЗРАСТА И ТИПА КОЖИ  
**ГИГИЕНИЧНО:** КАЖДАЯ МАСКА УПАКОВАНА В САШЕ  
**КОНЦЕНТРИРОВАННАЯ** ФОРМУЛА ОКАЗЫВАЕТ ВИДИМОЕ  
ДЕЙСТВИЕ ЗА 1 ПРИМЕНЕНИЕ  
**ОСНОВА РАСТВОРА – ГИДРОЛАТ НИМФЕИ**

## ШЕЛКОВАЯ ДЕТОКС МАСКА С АНТИСТРЕССОВЫМ ЭФФЕКТОМ

ГОТОВАЯ К ИСПОЛЬЗОВАНИЮ МАСКА ЧЕРНОГО ЦВЕТА ИЗ ТОНКИХ ВОЛОКОН ШЕЛКА, ПРОПИТАННАЯ ГИДРОЛАТОМ НИМФЕИ И ДЕТОКСИЦИРУЮЩИМИ ИНГРЕДИЕНТАМИ. ФОРМУЛА БЛОКИРУЕТ ОКСИДАТИВНЫЙ СТРЕСС И ПОДДЕРЖИВАЕТ ЗАЩИТНЫЕ ФУНКЦИИ КОЖИ, СОХРАНЯЯ МОЛОДОСТЬ И ЕСТЕСТВЕННОЕ ЗДОРОВОЕ СИЯНИЕ.

### ПОКАЗАНИЯ

- ДЛЯ УСТРАНЕНИЯ ТУСКЛОГО ЦВЕТА ЛИЦА И НЕРАВНОМЕРНОГО ТОНА КОЖИ
- ДЛЯ ПРЕДУПРЕЖДЕНИЯ НЕСОВЕРШЕНСТВ И СОКРАЩЕНИЯ РАСШИРЕННЫХ ПОР
- ДЛЯ СНИЖЕНИЯ БЛЕСКА, ДЕТОКСИКАЦИИ И ПОВЫШЕНИЯ УВЛАЖНЕННОСТИ
- ДЛЯ ВОССТАНОВЛЕНИЯ ЦВЕТА, ТОНА И ОБЩЕГО СОСТОЯНИЯ КОЖИ
- ДЛЯ ЖИТЕЛЕЙ ПРОМЫШЛЕННЫХ ГОРОДОВ И МЕГАПОЛИСОВ, РЕГИОНОВ С ЗАГРЯЗНЕННОЙ ЭКОЛОГИЕЙ.



ГИДРОЛАТ  
НИМФЕИ



ХЛОРЕЛЛА



ГИАЛУРОНАТ  
НАТРИЯ



ЭКСТРАКТ  
СОЛОДКИ



ЦИНК PCA

### РЕЗУЛЬТАТ:

- КОЖА ОСВОБОЖДАЕТСЯ ОТ НАКОПЛЕННЫХ ТОКСИНОВ, СТАНОВИТСЯ ЧИСТОЙ, МАТОВОЙ, ГЛАДКОЙ И НАПОЛНЯЕТСЯ ЕСТЕСТВЕННЫМ СИЯНИЕМ.
- ПОВЫШАЕТСЯ УРОВЕНЬ УВЛАЖНЕННОСТИ, КОЖА БОЛЕЕ УПРУГАЯ И ПОДТЯНУТАЯ, РАСШИРЕННЫЕ ПОРЫ УМЕНЬШАЮТСЯ.
- УМЕНЬШАЮТСЯ ДИСКОМФОРТНЫЕ ОЩУЩЕНИЯ И КРАСНОТА, КОЖА СПОКОЙНАЯ И МЯГКАЯ.



ЭКСПРЕСС УХОД

## ШЕЛКОВЫЕ МАСКИ

30+



4501710K

### ПРЕИМУЩЕСТВА

**УНИВЕРСАЛЬНОСТЬ:** для любого возраста и типа кожи

**ГИГИЕНИЧНО:** каждая маска упакована в саше

**КОНЦЕНТРИРОВАННАЯ** формула оказывает видимое действие

благодаря **АРГИРЕЛИНУ** обладает миорелаксирующим

действием

**ОСНОВА РАСТВОРА – ГИДРОЛАТ РОЗЫ**

## ГИАЛУРОНОВАЯ ШЁЛКОВАЯ ЛИФТИНГ МАСКА С ПЕПТИДАМИ

НАПОЛНЕННАЯ ГИДРОЛАТОМ РОЗЫ, МАСКА ИЗ ВОЛОКОН ШЁЛКА ЗА СЧЕТ АРГИРЕЛИНА КОРРЕКТИРУЕТ МИМИЧЕСКИЕ МОРЩИНЫ. ФОРМУЛА ПОВЫШАЕТ УРОВЕНЬ УВЛАЖНЕННОСТИ, ОКАЗЫВАЕТ ЛИФТИНГОВОЕ ДЕЙСТВИЕ..

ОКАЗЫВАЕТ ВЛИЯНИЕ НА КОЖУ В НЕСКОЛЬКИХ НАПРАВЛЕНИЯХ: ПОВЫШАЕТ ПЛОТНОСТЬ И ПОДТЯГИВАЕТ, УМЕНЬШАЕТ МОРЩИНЫ, УЛУЧШАЕТ ЭЛАСТИЧНОСТЬ И УПРУГОСТЬ, ВОССТАНАВЛИВАЯ ЕСТЕСТВЕННЫЙ ЗДОРОВЫЙ ТОН.

### ПОКАЗАНИЯ

- для атоничной и увядающей кожи любого типа, особенно для страдающей от дефицита влаги и склонной к образованию тонких линий
- для уставшей кожи, которой не хватает плотности и упругости
- для коррекции всех видов морщин и замедления формирования новых морщин



МАТРИКСИЛ

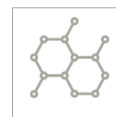

АРГИРЕЛИН



ГИДРОЛАТ РОЗЫ



ГИАЛУРОНАТ НАТРИЯ



ЭКСТРАКТ СОЛОДКИ



ВИТАМИН E

### РЕЗУЛЬТАТ:

- ЦВЕТ РОВНЫЙ, КОЖА МАТОВАЯ, ГЛАДКАЯ, ЛИЦО УХОЖЕННОЕ И СВЕЖЕЕ
- ЛИФТИНГОВЫЙ ЭФФЕКТ, КОЖА ПОДТЯГИВАЕТСЯ, УКРЕПЛЯЕТСЯ И УПЛОТНЯЕТСЯ
- ПРИ РЕГУЛЯРНОМ ПРИМЕНЕНИИ ЗА СЧЕТ ДЕЙСТВИЯ АРГИРЕЛИНА И МАТРИКСИЛА СОКРАЩАЕТСЯ ГЛУБИНА МОРЩИН И КОЖНЫХ ЗАЛОМОВ

# МАСКИ ЭКСПРЕСС - УХОД

## ПРЕИМУЩЕСТВА



### ГИГИЕНИЧНО

ГЕРМЕТИЧНОЕ САШЕ ДЛЯ КАЖДОЙ МАСКИ ЗАЩИЩАЕТ РАСТВОР ОТ ОКСИЛЕНИЯ, ПОПАДАНИЯ МИКРООРГАНИЗМОВ И ГРЯЗИ.



### УДОБНО В ПОЕЗДКАХ И НА ОТДЫХЕ

МАСКИ ПРЕДОТВРАЩАЮТ ОБЕЗВОЖИВАНИЕ И ПОЯВЛЕНИЕ НОВЫХ МОРЩИН, ЗАЩИЩАЮТ ОТ СТРЕССОВЫХ ВЛИЯНИЙ



### ВИДИМЫЙ РЕЗУЛЬТАТ

ПОСЛЕ 1 ПРОЦЕДУРЫ БЛАГОДАРЯ КОНЦЕНТРИРОВАННЫМ ФОРМУЛАМ И ЭФФЕКТИВНЫМ АКТИВАМ



### СОЧЕТАЕМОСТЬ

СОЧЕТАЕМОСТЬ С ДРУГИМИ ПРОЦЕДУРАМИ, КРЕМАМИ, АППАРАТНЫМИ МЕТОДИКАМИ



### КАЧЕСТВО

ГАРАНТИРОВАННОЕ КАЧЕСТВО, ПОДТВЕРЖДЕННОЕ НАЛИЧИЕМ СЕРТИФИКАТОВ.



